GATULINE® EXPRESSION/AF

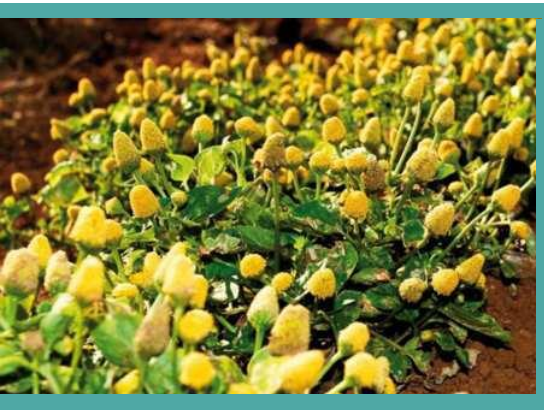

Suavizador de rugas instantâneo

GATTEFOSSÉ

Genesis

Formulações & Aplicações

Gatuline® Expression

INCI: Alcohol (and) Water (and) Acmella Oleracea

Gatuline® Expression AF

INCI : Propanediol (and) Water (and) Acmella Oleracea

Fonte

Avaliação clínica

Extração

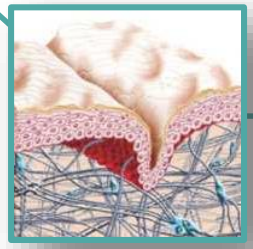

Mecanismo de ação

GATTEFOSSÉ

short version

Genesis

Formulation & Applications

Gatuline® Expression

INCI: Alcohol (and) Water (and) Acmella Oleracea

Gatuline® Expression AF

INCI : Propanediol (and) Water (and) Acmella Oleracea

Sourcing

Clinical evaluation

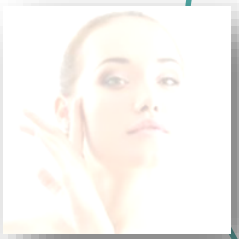

Extraction

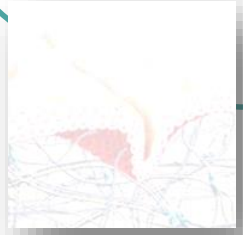

Mechanism of action

GATTEFOSSÉ

GENESIS

"Mulheres começam com o botox aos 25 anos"

Madame le Figaro

Pressão da sociedade para mulheres parecerem mais jovens

GATTEFOSSÉ

GENESIS

Foco nas linhas de expressão

WHAT?

Todos os movimentos faciais comuns causados por emoções, como rir, apertar os olhos ... Levam as linhas de expressão

HOW?

Os movimentos repetidos reduzem a elasticidade da pele, há queda do colágeno

WHEN?

A partir dos 25 anos

WHERE?

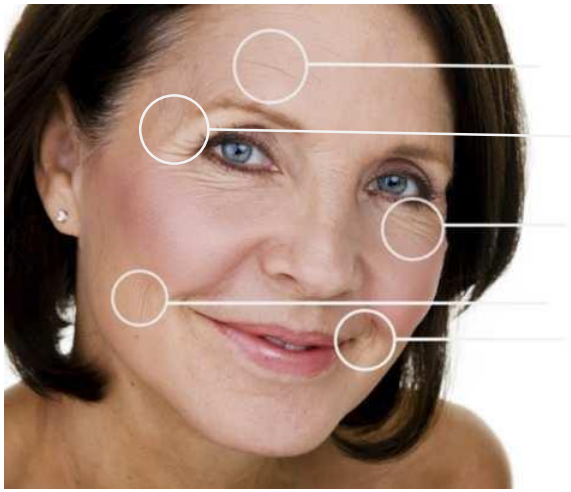

Glabela e testa

Pés de galinha

Rugas abaixo dos olhos

Linhas do sorriso

GATTEFOSSÉ

GENESIS

From expression lines to deep wrinkles

Jovens
Linhas de expressão não aparecem porque a pele ainda é muito elástica

Jovens adultos (25-30+)
Pequenas linhas aparecem durante expressão facial

Pele Madura
Rugas persistentes já são visíveis

DEEP AND PERMANENT WRINKLES

Importante tratar as primeiras linhas para evitar as linhas persistentes

GATTEFOSSÉ

GENESIS

Soluções existentes

- Cirurgias cosméticas
  - Métodos invasivos
  - Riscos
  - Custosos
  - Muitas vezes não definitivos
  - Podem viciar
- Cosméticos são uma alternativa segura

GATTEFOSSÉ

GENESIS

Muitos produtos

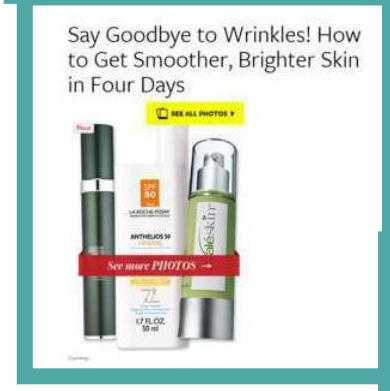

GATTEFOSSÉ

GENESIS

Segredo das famosas!

BOTOX ORGÂNICO!

GATTEFOSSÉ

GENESIS

Solução Gattefossé

- Necessidade de um ingrediente ativo:
  - Ofereça uma alternativa segura para cirurgias e injeções
  - Suavize linhas de expressão
  - Apresentam eficácia imediata

- *Acmella oleracea*, é a solução encontrada por Gattefossé

GATTEFOSSÉ

Genesis

Formulation & Applications

Gatuline® Expression

INCI: Alcohol (and) Water (and) Acmella Oleracea

Gatuline® Expression AF

INCI : Propanediol (and) Water (and) Acmella Oleracea

Fonte

Clinical evaluation

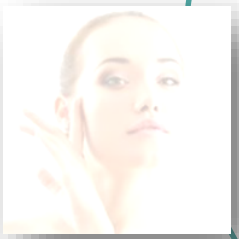

Extraction

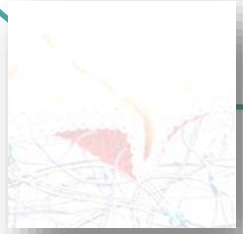

Mechanism of action

GATTEFOSSÉ

SOURCING

Acmella oleracea: planta com grande potencial

- Consumida pela população local do oceano índico
- Usado como condimento em pratos típicos de Madagascar
- A flor Paracress é conhecida por seu **efeito anestésico**

- Usada para tratar:
  - Dor de dente
  - Dor de cabeça
  - Asma
  - Febre

GATTEFOSSÉ

SOURCING

Acmella oleracea: nomenclatura

- **Nome latim:** *Acmella oleracea*
- **Sinônimo:** Paracress

- *Família> Compositae*

GATTEFOSSÉ

SOURCING

Acmella oleracea: descrição botânica

- **Sem espinhos**
- **Folhas:**
  - Ligeiramente caídas
- **Flores:**
  - Cabeça com formato cônico
  - Amarela
  - Forma um "pompom"

HARVESTED FOR COOKING

GROWS IN TROPICAL REGIONS

GATTEFOSSÉ

SOURCING

Acmella oleracea: composição química

- Rico em **Alquilamidas**
- Ativo mais importante: **N-isobutylamid (Spilanthol)**
  - Molécula ativa com propriedades anestésicas
- Outras alquilamidas são responsáveis pelo sabor amargo da planta

GATTEFOSSÉ

SOURCING

Origem geográfica controlada

- Paracress é originada de **Madagascar** e **Mascarene Islands**

- Porém, pode ser cultivada em outras ilhas do oceano índico:
  - **Vanilla Islands**

- Grupo de 6 ilhas:
  - Seychelles
  - Comores
  - Mayotte
  - Reunion
  - Madagascar
  - Mauritius

GATTEFOSSÉ

Genesis

Formulation & Applications

Sourcing

Gatuline® Expression

INCI: Alcohol (and) Water (and) Acmella Oleracea

Gatuline® Expression AF

INCI : Propanediol (and) Water (and) Acmella Oleracea

Clinical evaluation

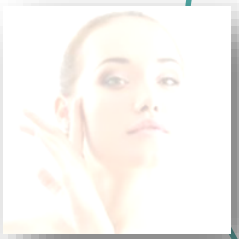

Extração

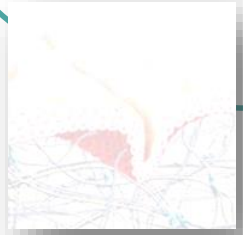

Mechanism of action

GATTEFOSSÉ

EXTRACTION

Spilanthol

- **Spilanthol é** conhecido por sua atividade miorelaxante

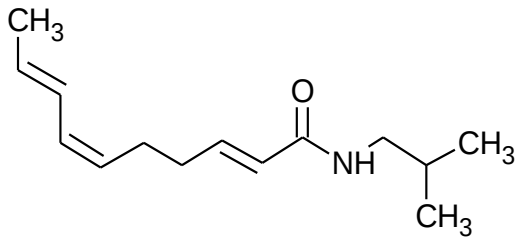

MAJOR COMPOUND

ACTIVITY AND QUALITY TRACER

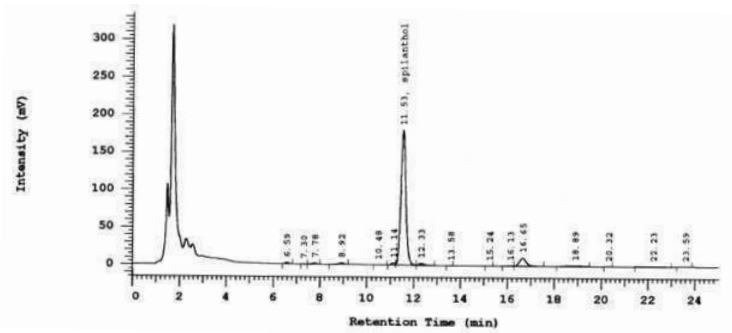

GATTEFOSSÉ

Genesis

Formulation & Applications

Sourcing

Gatuline® Expression

INCI: Alcohol (and) Water (and) Acmella Oleracea

Gatuline® Expression AF

INCI : Propanediol (and) Water (and) Acmella Oleracea

Clinical evaluation

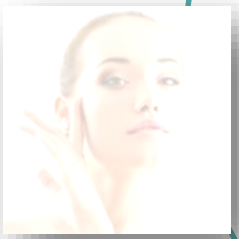

Extraction

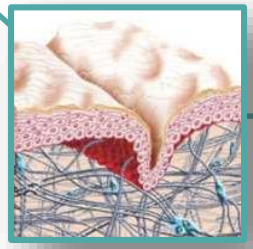

Mecanismo de ação

GATTEFOSSÉ

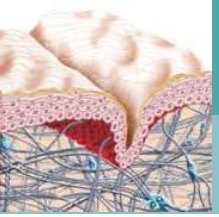

MECHANISM OF ACTION

Estudo do efeito miorelaxante em co-cultura nervo muscular

- Primeiro modelo testado:

Co-cultura nervo muscular

Fibras musculares estriadas

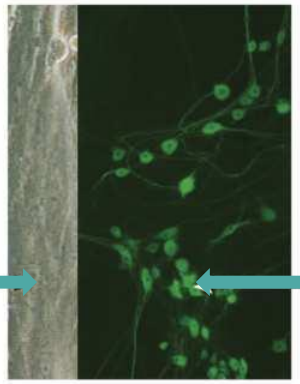

Neurônios motores

Produzido pela co-cultura de neurônios motores com células musculares humanas formando fibras musculares estriadas

ONCE INNERVATED THEY CONTRACT SPONTANEOUSLY

GATTEFOSSÉ

MECHANISM OF ACTION

Estudo do efeito miorelaxante em co-cultura nervo muscular

- Bloqueio rápido e completo

+ 0.6 % Gatuline® Expression

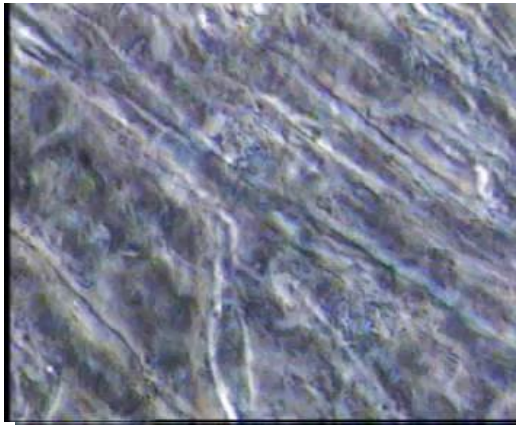

Antes incubação

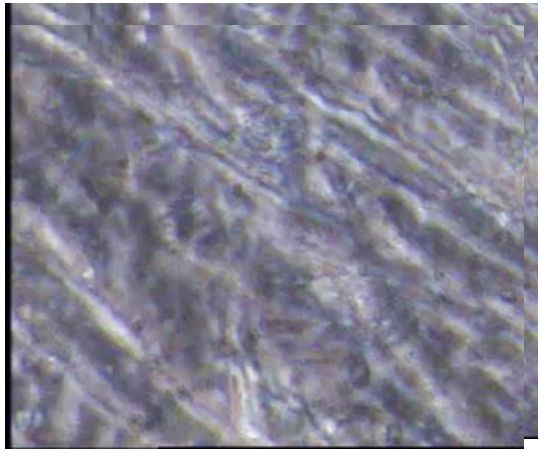

1h

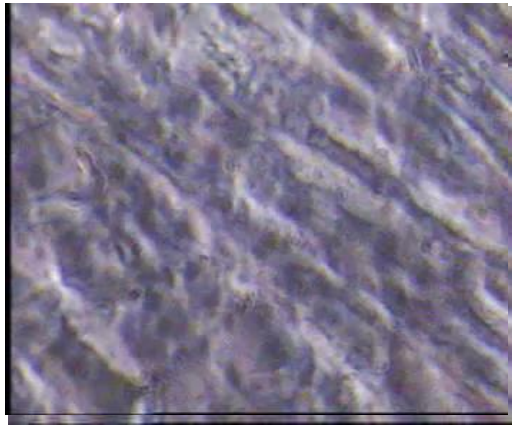

1h após lavagem

Controle positivo: Carisoprodol 1mM

GATTEFOSSÉ

MECHANISM OF ACTION

Estudo do efeito miorelaxante em co-cultura nervo muscular

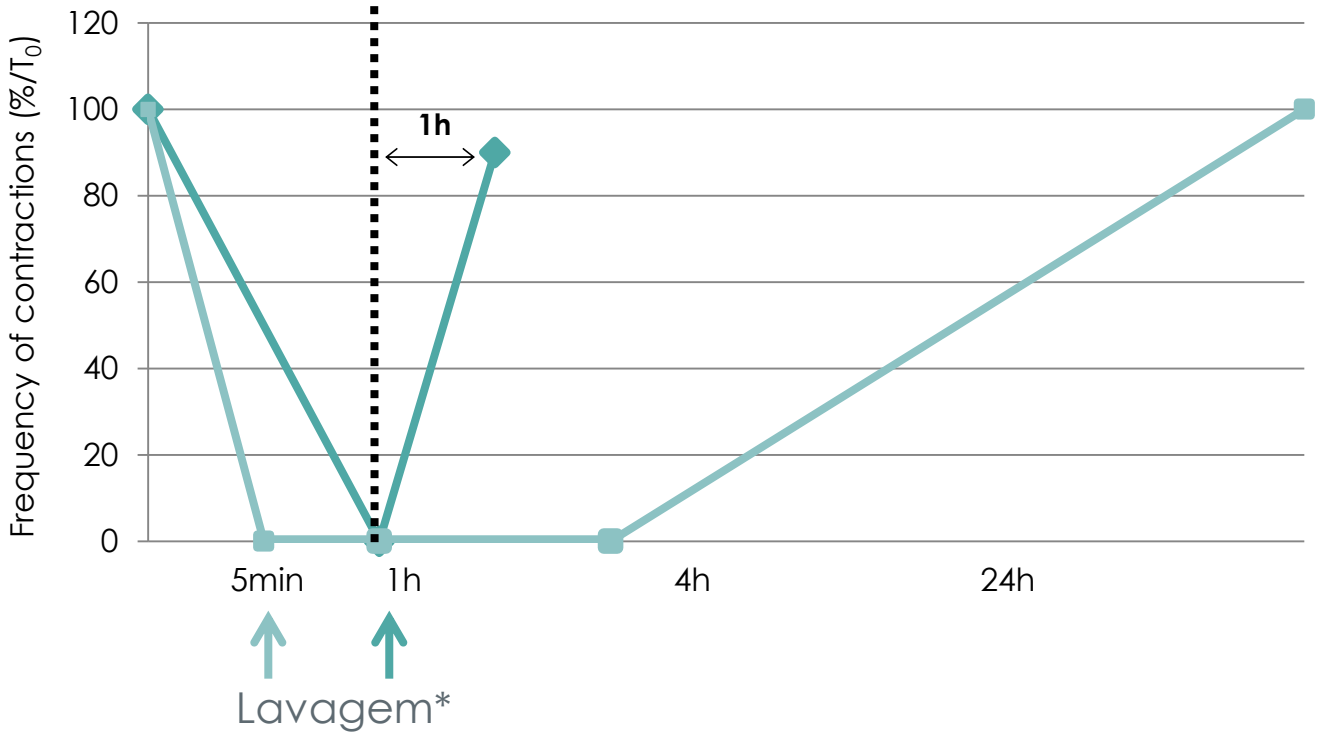

ENOUGH FOR COMPLETE MYORELAXATION

0.6%

1.2%

*Change of the culture medium after complete blocking

Gatuline® Expression em meio co-cultura nervo muscular tem ação rápida, dose dependente e atividade miorrelaxante reversível

GATTEFOSSÉ

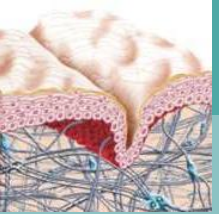

MECHANISM OF ACTION

Teste em pele reconstruída acima de uma co-cultura nervo muscular

- Segundo modelo testado:

co-cultura nervo muscular + pele reconstruída

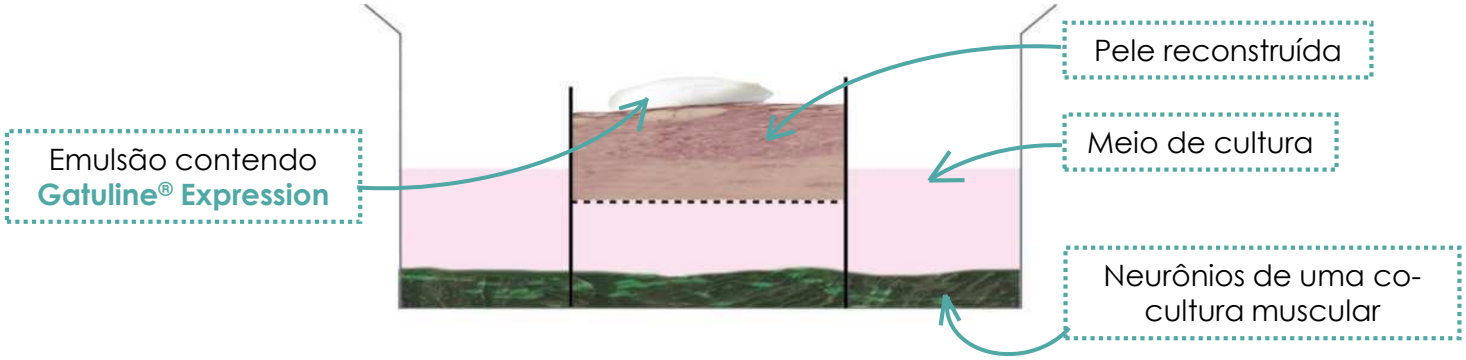

→ Modelo para checar se Gatuline® Expression em uma formulação ou mesmo em aplicação tópica

GATTEFOSSÉ

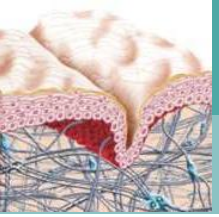

MECHANISM OF ACTION

Teste em pele reconstruída acima de uma co-cultura nervo muscular

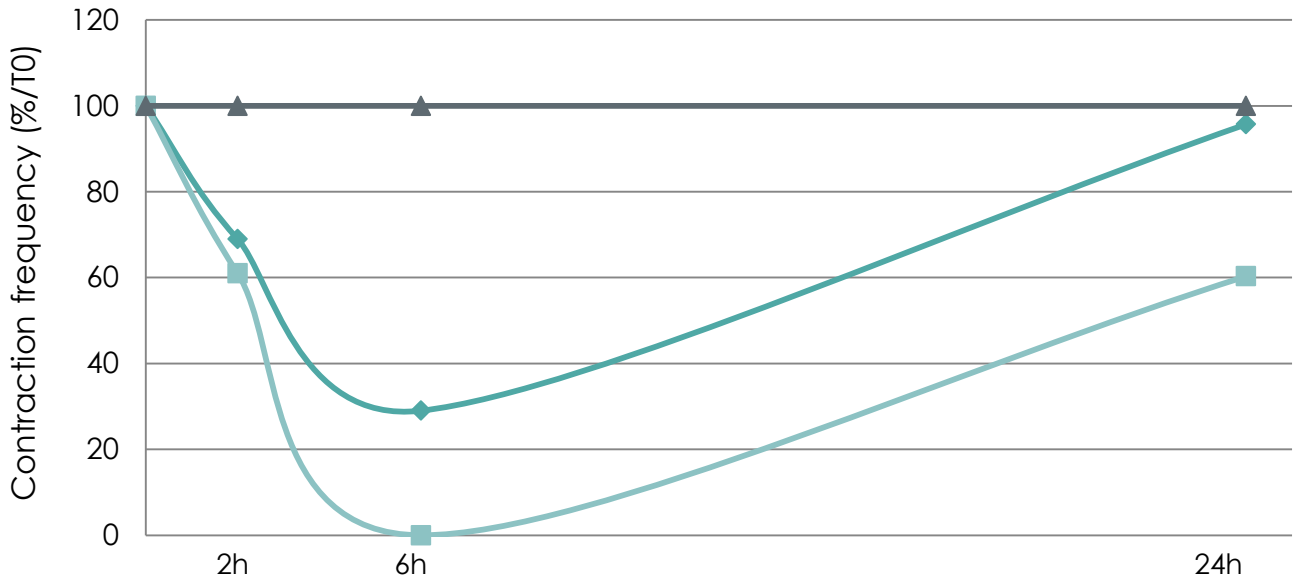

CUMULATIVE EFFECT WHEN USED DAILY

Gatuline® Expression é um ativo estável mesmo em um produto formulado apresenta excelente biodisponibilidade

GATTEFOSSÉ

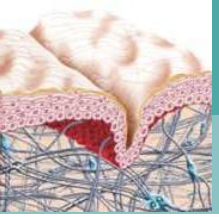

MECHANISM OF ACTION

Conclusão

- **Atividade imediata e poderosa**
  - Inibição da contração com 0,6% do extrato
  - Função reversível

- **Dose dependente: Efeito imediato e longa duração de acordo com a concentração do ativo**

GATTEFOSSÉ

Genesis

Formulation & Applications

Sourcing

Gatuline® Expression

INCI: Alcohol (and) Water (and) Acmella Oleracea

Gatuline® Expression AF

INCI : Propanediol (and) Water (and) Acmella Oleracea

Avaliação Clínica

Extraction

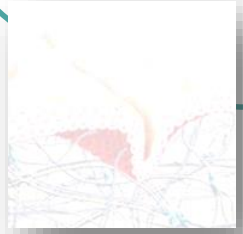

Mechanism of action

GATTEFOSSÉ

CLINICAL EVALUATION

First study

- **Protocolo:**
  - 20 voluntários com rugas de media e alta intensidade nos pés de galinha
  - Idade: 38 a 51
  - Gatuline® Expression testado a 2% versus placebo
  - Aplicação meia face por 28 dias
  - Teste cego, randomizado

FRINGE PROJECTION ANALYSIS ON THE CROW'S FEET

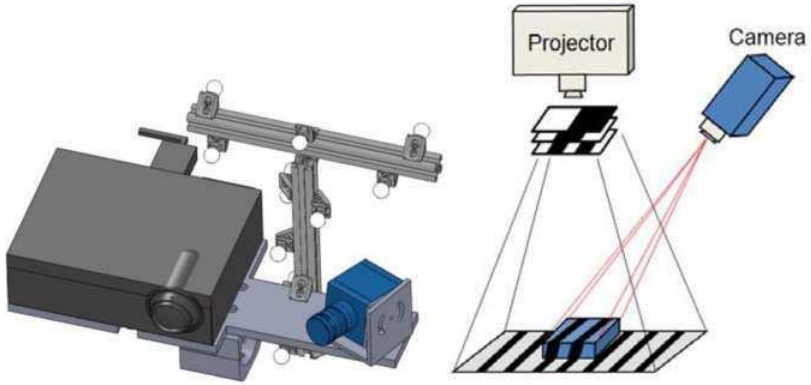

→ Medição das rugosidades a diferentes tempos de estudo

GATTEFOSSÉ

CLINICAL EVALUATION

First study

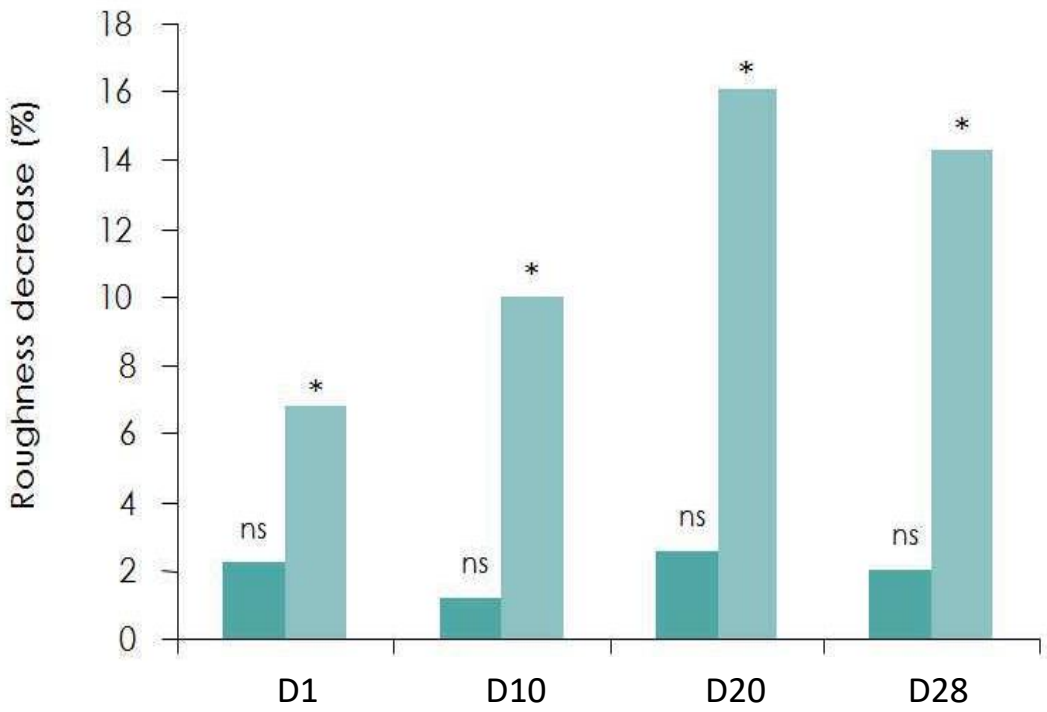

∗ : estatisticamente significante *versus* T_0 ($p<0.05$)
ns : não significante
N=15

Os voluntários reagiram muito rapidamente, ao próximo dia após a primeira aplicação

GATTEFOSSÉ

CLINICAL EVALUATION

Second study

- **Protocolo:**
  - 33 voluntários com rugas de media e alta intensidade nos pés de galinha
  - Idade: 38 a 51
  - Gatuline® Expression testado a 5% versus placebo
  - Aplicação meia face por 28 dias
  - Teste cego, randomizado

FRINGE PROJECTION ANALYSIS ON THE CROW'S FEET

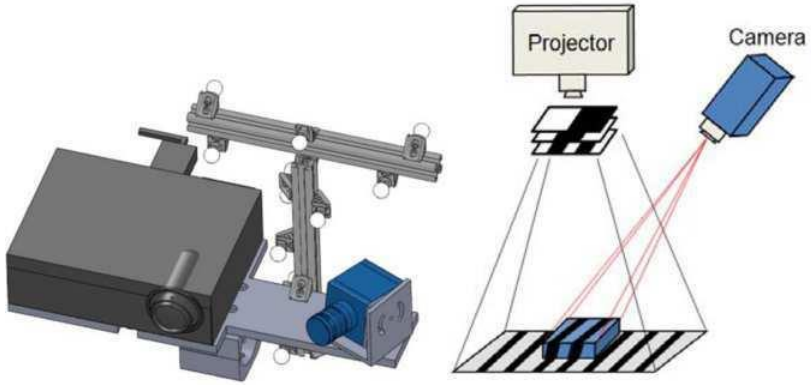

→ Medição das rugosidades a diferentes tempos de estudo

GATTEFOSSÉ

CLINICAL EVALUATION

Segundo estudo

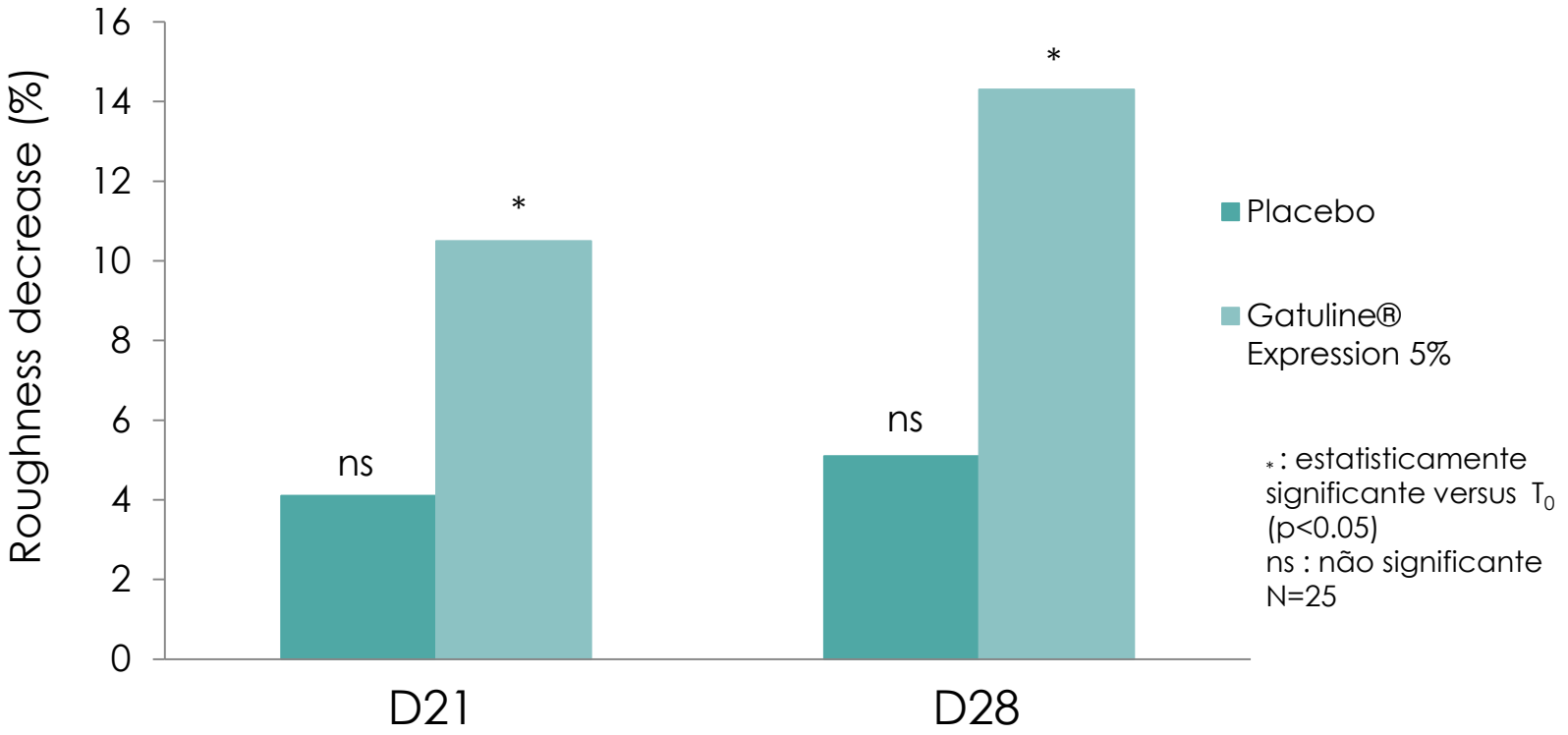

Segundo estudo confirma a forte ação e significativa redução nos pés de galinha

GATTEFOSSÉ

CLINICAL EVALUATION

Visible efficacy

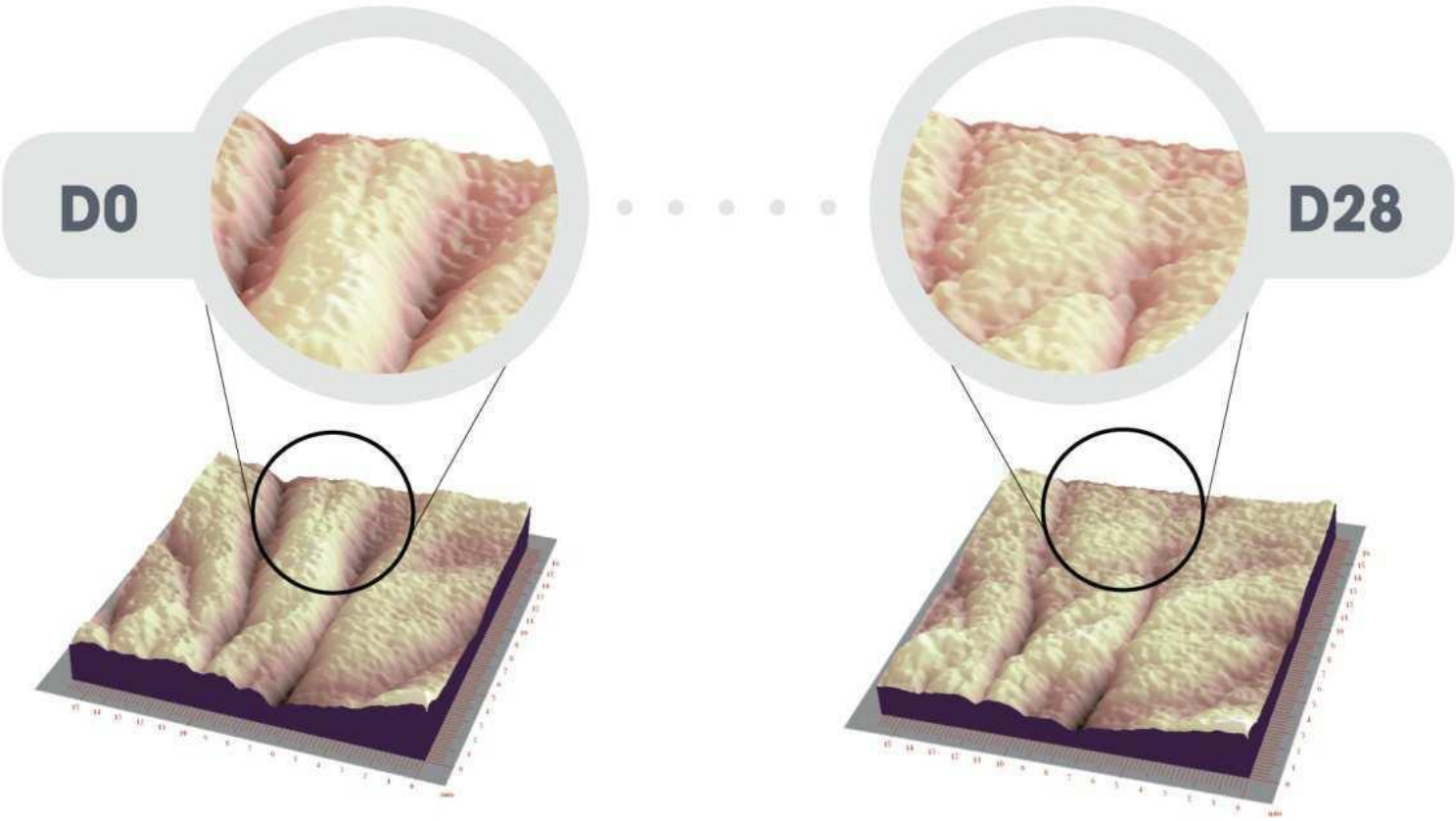

Gatuline® Expression suaviza significantemente as linhas de expressão

GATTEFOSSÉ

Genesis

Formulações & Aplicações

Sourcing

Gatuline® Expression

INCI: Alcohol (and) Water (and) Acmella Oleracea

Gatuline® Expression AF

INCI : Propanediol (and) Water (and) Acmella Oleracea

Clinical evaluation

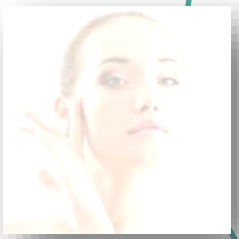

Extraction

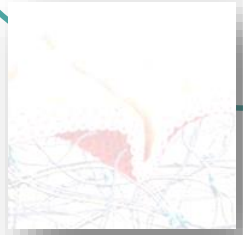

Mechanism of action

GATTEFOSSÉ

Especificações

- Amarelo límpido
- Livre de conservantes
- Não toxicicidade
- Controles de qualidade

Regulação

- Aprovado mundialmente
- China: listado em IECIC 2014-06
- Aprovado ECOCERT (ambas as versões)
- Aprovado COSMOS e certificado NPA (Gatuline® Expression)

FORMULATION & APPLICATIONS

Formulation

- Uso recomendado: **2-5%**
- Solúvel em alcohol e água
- Insolúvel em óleos
- Deve ser adicionado na fase aquosa

GATTEFOSSÉ

- Cor

Gatuline Expression 2% (1mês)

Gatuline Expression AF 2% (1mês)

- Resistência ao calor
  - Teste: 80°C por 5H – 8H descanso – 80°C por 8H
  - Spilanthol ainda disponível após 2 ciclos

GATTEFOSSÉ

FORMULATION & APPLICATIONS

Applications

- **Skin care**
  - Cremes alfabéticos
  - Produtos anti ageing
  - Produtos "perfection"
- **Make-up**
  - Produtos multifuncionais
  - Bases
  - Primers/Blurs
- **Tratamentos específicos**
  - Máscaras
  - Géis
  - Preenchedores de rugas
- **Masculinos**
  - Produtos multifuncionais
  - Anti-aging

GATTEFOSSÉ

Gatuline® Expression *INCI: Alcohol (and) Water (and) Acmella Oleracea*
Gatuline® Expression AF *INCI: Propanediol (and) Water (and) Acmella Oleracea*

Características chaves:

- Ativo natural e seguro
- Foco nas linhas de expressão
- Efeito miorelaxante reversível
- Resultados visíveis com apenas um dia de tratamento

Claims:

- Efeito suavizante instantâneo
- Reduz rapidamente linhas faciais
- Alternativa segura às injeções

GATTEFOSSÉ

Gatuline® Expression *INCI: Alcohol (and) Water (and) Acmella Oleracea*
Gatuline® Expression AF *INCI: Propanediol (and) Water (and) Acmella Oleracea*

GATTEFOSSÉ